Фекальный насос FEKAMAX 45-17-4 UNIPUMP

Погружные канализационные насосы · Артикул 86549 · Серия FEKAMAX

UNIPUMP
Насосное оборудование

1. Обзор

Погружные дренажно-фекальные насосы серии FEKAMAX с фланцевым соединением предназначены для откачивания стоков промышленных предприятий, городских очистных сооружений и канализационных станций, строительных и сельскохозяйственных объектов.

Основные данные

Присоединительный размер	65
Максимальная мощность, кВт	4
Максимальный напор, м	25
Максимальная производительность, м3/ч	76
Номинальный напор, м	17
Номинальная подача, м3/ч	45
Максимальное погружение под зеркало воды, м	5
Гарантия, мес	12

2. Гидравлические характеристики

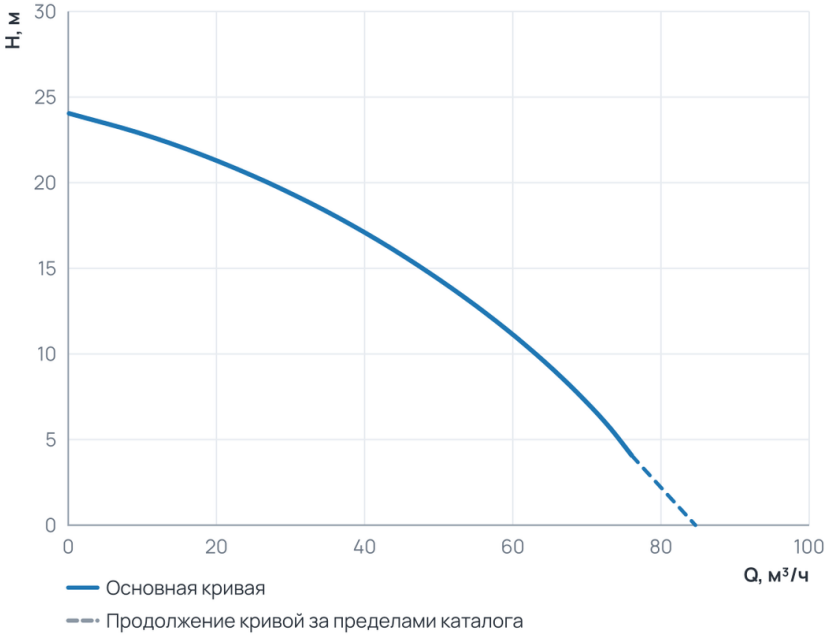

Рабочий диапазон

Подача Q	0,1 … 76 м³/ч
Напор H	4,1 … 24 м

Пунктир на диаграмме — продолжение кривой за пределами каталога производителя.

3. Технические данные

Общие сведения

Тип	Погружной насос	Серия	FEKAMAX
Вид насоса	Центробежный	Гарантия, мес	12
Объем упаковки, м3	0,068771	Страна производства	Китай
Наличие режущего элемента	Да		

Гидравлические данные

Номинальный напор, м	17	Максимальный напор, м	25
Номинальная подача, м3/ч	45	Максимальная производительность, м3/ч	76
Максимальная производительность, л/мин	1266,7		

Перекачиваемая среда

Температура окружающей среды, °C	0...+35	Максимальный размер твердых включений, мм	8
Максимальный размер неабразивных включений, мм	8	Максимальная температура перекачиваемой жидкости, °C	+1...+45
Максимальный размер неабразивных включений, мм (Погружные)	8		

Материалы

Материал корпуса	Чугун	Материал рабочего колеса	Сталь

Монтаж и присоединение

Вес, кг	51,2	Длина, мм	590
Высота, мм	265	Ширина, мм	315
Присоединение	Фланцевое	Длина электрокабеля, м	9
Электрокабель с вилкой	Нет	Присоединительный размер	65
Число и сечение жил электрокабеля	4×2,0	Максимальное погружение под зеркало воды, м	5

Электродвигатель

Степень защиты	IP68	Номинальный ток, А	8,2
Параметры электросети	3~; 400В; 50Гц	Частота вращения, об/мин	2900
Максимальная мощность, Вт	4000	Максимальная мощность, кВт	4

Управление и защита

Наличие поплавкового выключателя	Нет

4. Габаритные размеры

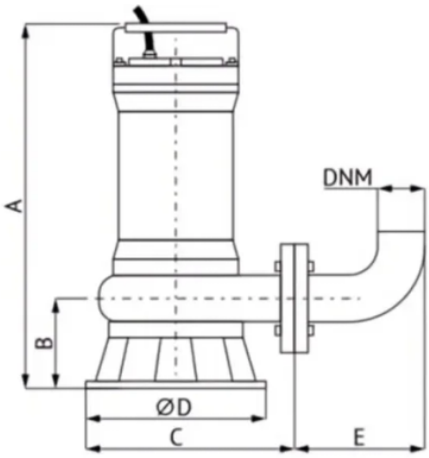

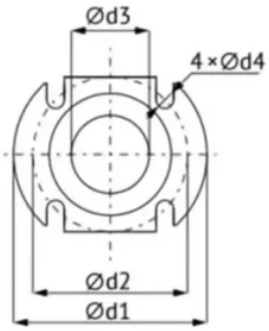

0,75–4 кВт

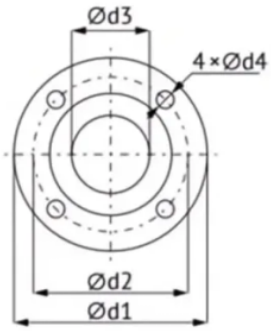

5,5–7,5 кВт

Таблица размеров

Модель	Артикул	Габаритные размеры, мм					Присоединительные размеры					Вес, кг
		A	B	C	D	E	d1, мм	d2, мм	d3, мм	d4, мм	DNM, мм	
10-10-0,75	93891	430	74	205	175	100	140	110	40	15	40	23,8
12-10-1,1	60117	430	74	205	175	100	140	110	40	15	40	24,8
15-13-1,5	79588	550	117	250	240	100	140	110	50	15	50	36,3
25-15-2,2	49381	560	127	295	265	115	160	130	65	15	64	40,8
35-13-3	60179	575	123	280	240	115	160	130	65	15	64	47
45-17-4	86549	590	127	315	265	115	160	130	65	15	64	51,2
65-15-5,5	60959	650	131	325	268	145	190	150	80	18	75	66,8
100-15-7,5	68143	660	137	335	285	145	190	150	80	18	75	73,7

5. Данные для заказа

Наименование	Фекальный насос FEKAMAX 45-17-4 UNIPUMP
Артикул	86549
Производитель (марка)	UNIPUMP
Серия	FEKAMAX
Вид оборудования	Погружные канализационные насосы
Вес, кг	51,2
Гарантия, мес	12
Объем упаковки, м3	0,068771
Страна производства	Китай

6. Документация

Инструкции и паспорта

- Инструкция серия FEKAMAX

Разрешительные документы

- Сертификат соответсвия серия FEKAMAX
- Декларация о соответствии FEKAMAX-2
- Декларация о соответствии FEKA

Документы прилагаются к товару — в карточке товара и в архиве документов для тендера.